



Ospedale Sacro Cuore di Gesù
Fatebenefratelli

80

CORSO di
ALLERGOLOGIA ed
IMMUNOLOGIA PEDIATRICA

I'ALLERGOLOGIA
per il **PEDIATRA** del
TERZO MILLENNIO

Responsabili Scientifici
IRIDE DELLO IACONO
CARMEN VERGA

20/21/22 NOVEMBRE 2014

Centro Congressi Fra Pietro Maria de Giovanni o.h.
Ospedale Sacro Cuore di Gesù Fatebenefratelli
BENEVENTO

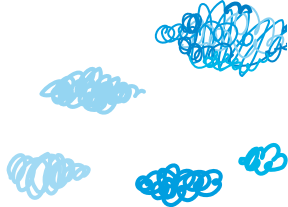

*Cari colleghi,
con immenso piacere vi annuncio l'ottava Giornata
di Allergologia ed Immunologia Pediatrica beneven-
tana, quest'anno in chiave novembrina.*

*Questo il primo cambiamento che vi consentirà di co-
noscere i caldi colori autunnali della mia bella citta-
dina. Ma non l'unico.*

*Siamo, cari amici, ad una svolta nella organizzazio-
ne scientifica del nostro evento che, per la prima vol-
ta vede protagonisti, insieme, i pediatri territoriali
ed ospedalieri non allergologi e gli esperti.*

*I primi presenteranno i loro bisogni formativi in am-
bito allergologico ed immunologico ed i secondi ri-
sponderanno puntualmente, alla luce dell'EBM, alle
clinical questions formulate.*

*L'Allergologia e l'Immunologia pediatrica costitui-
scono materie in continuo addivenire il che impone
una nostra approfondita conoscenza, ottenibile solo
attraverso una discussione informale, a tu per tu con
gli esperti della materia. È questa una ulteriore novi-
tà poiché il dibattito si potrà svolgere anche via SMS.*

*Ci saranno altre sorprese per rendere il clima più soft
oltre alle cene, aperte a tutti, purché siano prenotate
in tempo utile per organizzarci. Insomma, desidero
per il nostro Convegno che il clima sia il più amiche-
vole possibile, intriso di simpatia ed allegria, ma pur
sempre di elevato livello scientifico. Pertanto, parte-
cipate in massa, non ve ne pentirete!!!*

Giuseppe Acciari





20/11

15.30/18.30

Registrazione dei partecipanti

Saluto delle Autorità

Introducono:

Iride Dello Iacono - Carmen Verga

I SESSIONE: LE VIE AEREE

Presiede *Alberto Villani*

Modera Alfredo Boccaccino

Scenario clinico e clinical questions

1_Renato Sansone

Il naso dell'allergico

Gianluigi Marseglia

2_Nicola Cicchella

Il naso del non allergico

Attilio Varricchio

Lettura:

***La broncopneumologia
per il pediatra del terzo millennio***

Renato Cutrera

Scenario clinico e clinical questions

1_Nunziatina Sorice

Quando la tosse è asma

Michele Miraglia del Giudice

2_Giovanni Simeone

Quando la tosse non è asma

Carlo Capristo



giovedì 20 novembre

21/11

09.00/13.00

II SESSIONE
LA DERMATITE ATOPICA

Modera *Paolo Meglio*

Scenario clinico e clinical questions

1_ *Antonella Casani*

**Dermatite Atopica ed Allergia Alimentare:
quale link.....se c'è ancora un link**

Elena Galli

2_ *Domenico Simeone*

Dermatite Atopica e terapia dermatologica

Tiziana Majello

**Lettura: Allergia ed infiammazione:
la grande rivoluzione delle conoscenze**
Roberto Bernardini

Scenario clinico e clinical questions

1_ *Annamaria Bianchi*

Dermatite atopica ed infezioni

Fabio Cardinale

2_ *Immacolata Scotese*

Dermatiti ed immunodeficienze

Annarosa Soresina

13.00
Light lunch





21/11

15.00/19.00

**III SESSIONE
ALLERGIA ALIMENTARE**

Modera Giuseppe Di Mauro

**La diagnostica allergologica:
come è cambiata**

Marcello Bergamini

**La biologia molecolare applicata
all'allergia alimentare: facciamola facile!!!**

Alberto Martelli

Scenario clinico e clinical questions

1_ Giovanni Cosimo Indirli

**Il Test di Provocazione Orale:
quando sì, quando no, quando ma...
...ma, dimmelo con sincerità**

Mauro Calvani

Lettura: I percorsi del terzo millennio:

**“Vado dove mi porta il cuore: cotto,
semicotto, semicrudo, crudo, fermentato,
semiidrolisato, idrolisato...**

Una vera svolta!!!”

Stefano Miceli Sopo

Scenario clinico e clinical questions

1_ Carlo Parente

**La prevenzione dell'Allergia Alimentare:
tutta la verità, nient'altro che la verità**

Carmen Verga

2_ Elziario Varricchio

**Allergia Alimentare:
oltre la dieta sì ma come e dove?**

Iride Dello Iacono

venerdì 21 novembre

sabato 22 novembre

22/11

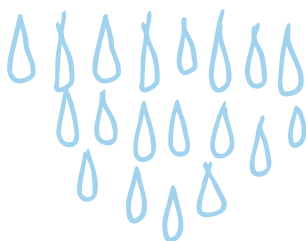

09.00/13.00

**IV SESSIONE
TUTTO IL NUOVO NEL MONDO
DELL'ALLERGIA**

Modera *Angelo Capristo*

Scenario clinico e clinical questions

1_ *Raffaello Rabuano*

**Vincere la paura dell'Anafilassi:
poche cose, ma quelle giuste.**

Francesco Paravati

2_ *Angelo Maria Basilicata*

**Orticaria acuta e cronica:
poche cose, ma quelle giuste.**

Giuseppe Pingitore

Letture:

Dove va l'allergologia del terzo millennio?

Paolo Matricardi

Scenario clinico e clinical questions

1_ *Renato Vitiello*

**ITS: quando sì, quando no, quando ma...
ma dimmelo con sincerità**

Guglielmo Scala

2_ *Giuseppe Baviera*

**Allergico a tutti i pollini?
Ma ce ne sarà uno che conta di più?
Confidami il tuo segreto!**

Salvatore Tripodi

Compilazione del test di verifica
e Chiusura dei lavori

...arrivederci al 2015!



8° CORSO

CORSO di **ALLERGOLOGIA** ed
IMMUNOLOGIA PEDIATRICA

L'ALLERGOLOGIA
per il **PEDIATRA** del
TERZO MILLENNIO



BASILICATA ANGELO MARIA	<i>Caserta</i>
BAVIERA GIUSEPPE	<i>Roma</i>
BERGAMINI MARCELLO	<i>Ferrara</i>
BERNARDINI ROBERTO	<i>Empoli</i>
BIANCHI ANNAMARIA	<i>Ascoli Piceno</i>
BOCCACCINO ALFREDO	<i>Belluno</i>
CALVANI MAURO	<i>Roma</i>
CAPRISTO ANGELO	<i>Napoli</i>
CAPRISTO CARLO	<i>Napoli</i>
CARDINALE FABIO	<i>Bari</i>
CASANI ANTONELLA	<i>Benevento</i>
CICCHELLA NICOLA	<i>Benevento</i>
CUTRERA RENATO	<i>Roma</i>
DELLO IACONO IRIDE	<i>Benevento</i>
DI MAURO GIUSEPPE	<i>Caserta</i>
GALLI ELENA	<i>Roma</i>
INDIRLI GIOVANNI COSIMO	<i>Lecce</i>
MAJELLO TIZIANA	<i>Napoli</i>
MARSEGLIA GIANLUIGI	<i>Milano</i>
MARTELLI ALBERTO	<i>Milano</i>
MATRICARDI PAOLO	<i>Berlino</i>
MEGLIO PAOLO	<i>Roma</i>
MICELI SOPO STEFANO	<i>Roma</i>
MIRAGLIA DEL GIUDICE MICHELE	<i>Napoli</i>
PARAVATI FRANCESCO	<i>Crotone</i>
PARENTE CARLO	<i>Benevento</i>
PINGITORE GIUSEPPE	<i>Roma</i>
RABUANO RAFFAELLO	<i>Benevento</i>
SANSONE RENATO	<i>Avellino</i>
SCALA GUGLIELMO	<i>Napoli</i>
SCOTESE IMMACOLATA	<i>Salerno</i>
SIMEONE DOMENICO	<i>Benevento</i>
SIMEONE GIOVANNI	<i>Brindisi</i>
SORESINA ANNAROSA	<i>Brescia</i>
SORICE NUNZIATINA	<i>Benevento</i>
TRIPODI SALVATORE	<i>Roma</i>
VARRICCHIO ATTILIO	<i>Napoli</i>
VARRICCHIO ELZIARIO	<i>Benevento</i>
VERGA CARMEN	<i>Salerno</i>
VILLANI ALBERTO	<i>Roma</i>
VITIELLO RENATO	<i>Napoli</i>

faculty



Responsabili del Corso: Dott.ssa Iride Dello Iacono - Dott.ssa Carmen Verga

Segreteria Scientifica: U.O.S. Pediatria
Ospedale "Sacro Cuore di Gesù" - Fatebenefratelli di Benevento
Viale Principe di Napoli 14/A

Segreteria Organizzativa e per le iscrizioni

BENEVENTI

Via Clementina Perone 39
82100 Benevento
Tel. 0824 50631 - Fax 0824 1730183
Cell. 389 1799222; 333 8704419
stefaniadevita@gmail.com - segreteriabeneventi@virgilio.it
www.beneventi.altervista.org;

Provider: Mytime Training & Technology srl
Via Carlo Da Sezze, 18 - Latina

Ufficio Stampa Ospedale Fatebenefratelli : Dott. Alfredo Salzano

L'evento è accreditato presso il Ministero della Salute ed è rivolto a 200 partecipanti.

Medici (tutte le discipline) - Infermieri Professionali - Infermieri Pediatrici
Crediti Formativi E.C.M. 6

Ottenimento dei Crediti Formativi

Per ottenere i crediti formativi E.C.M. sarà obbligatorio partecipare al 100% dei lavori scientifici previsti per ogni giornata ed al termine del Congresso consegnare la scheda d'iscrizione, il questionario scientifico di autovalutazione e di gradimento E.C.M. integralmente compilati.

Attestato di partecipazione ed Attestato E.C.M.

Al termine del Convegno a tutti i congressisti verrà rilasciato l'attestato di partecipazione mentre l'attestato con i crediti formativi (se conseguiti) sarà spedito per posta elettronica all'indirizzo indicato sulla scheda anagrafica al momento della registrazione.

Quote di iscrizione

Medici € 100+IVA 22% - Infermieri € 40,00+IVA 22%.

La quota di iscrizione dà diritto a:

- partecipazione ai lavori congressuali - kit congressuale - pausa caffè;
Per la partecipazione alle cene sociali è prevista una integrazione di € 80,00 + IVA 22%. La conferma di partecipazione alle cene dovrà avvenire entro il 10.11.2014.

Il pagamento della quota di iscrizione potrà essere effettuato tramite bonifico bancario intestato a:

BENEVENTI di De Vita Stefania - Banco Popolare agenzia di Benevento
Codice IBAN IT 33M050341500000000021839

Con il patrocinio di



Come raggiungere la sede congressuale

Provenendo dall'autostrada Napoli-Bari o dalla superstrada Telese-Caianello: Uscire **Benevento ovest** e seguire indicazioni "stazione centrale". Da qui proseguire lungo il Viale Principe di Napoli che porta al ponte sul fiume Calore. La stazione centrale F.S. è situata a 300 mt. dall'Ospedale, alla fine del Viale Principe di Napoli. All'Ospedale si accede tramite l'ingresso principale in Viale Principe di Napoli al numero civico 14/A.