

Responsabili dell'evento

Iride DELLO IACONO - Elziario VARRICCHIO - Gennaro VETRANO

Segreteria scientifica

Alfredo DE SIMONE - Maria Evita FALATO - Giuseppe FURCOLO
Maria Brigida PASQUARIELLO - Luigi Maria PILLA - Maria SELMITO
U.O.C. DI PEDIATRIA - NEONATOLOGIA - UTIN
OSPEDALE SACRO CUORE DI GESÙ FATEBENEFRAPELLI DI BENEVENTO
tel. 0824 771510/771516

Segreteria organizzativa

BENEVENTI

Tel. e fax 0824 50631 – cell. 389 1799222
stefaniadevita@gmail.com - segreteriabeneventi@virgilio.it

E.C.M L'evento è inserito tra i progetti di Educazione Continua in Medicina,
Provider FBF, il corso è rivolto a:

50 Medici, 10 Psicologi, 30 Infermieri e 10 Infermieri Pediatrici

RIF. ECM

4021-11000405 MEDICI
4021-11000406 PSICOLOGI
4021-11000407 INFERMIERI
4021-11000408 INFERMIERI PEDIATICI

La partecipazione al corso è gratuita. Per l'iscrizione al corso è necessario compilare la scheda d'iscrizione che dovrà pervenire alla segreteria organizzativa tramite fax o e-mail. Le iscrizioni dovranno essere riconfermate il giorno dell'evento presso il desk della segreteria in sede congressuale entro le ore 9.00. Ai partecipanti sarà consegnato il kit congressuale all'atto della registrazione e l'attestato di partecipazione al termine del corso.

Con il patrocinio di



COMUNE DI BENEVENTO
Assessorato alle politiche sociali



PROVINCIA DI BENEVENTO



ASSESSORATO ALLE POLITICHE PER L'ENERGIA
PER IL TRASPORTO PUBBLICO E PROVINCIALE
PER LA SICUREZZA E LA PROTEZIONE CIVILE

Si ringrazia per la cortese collaborazione:

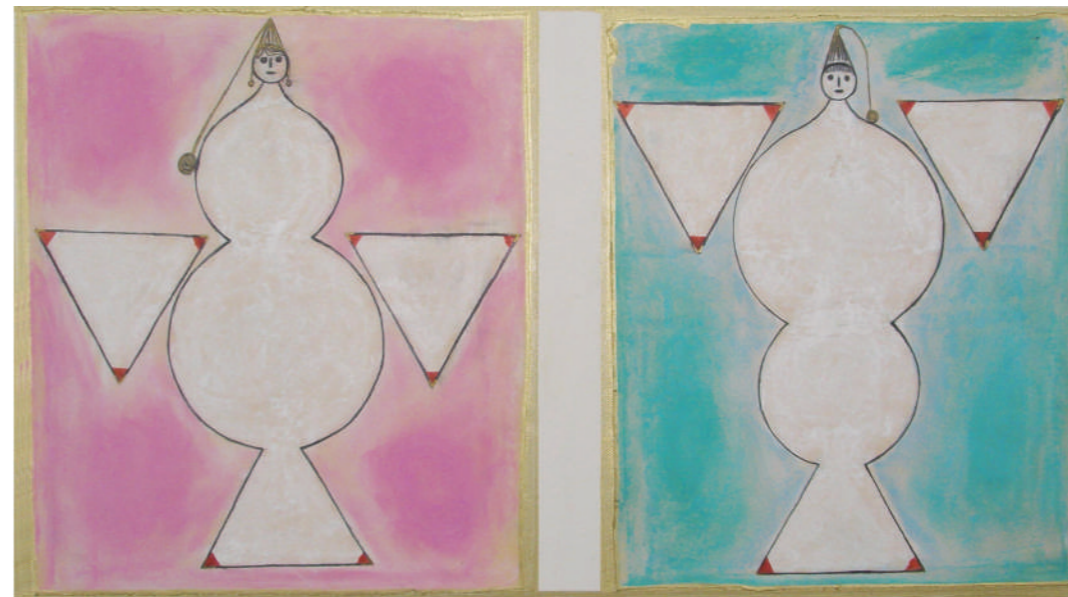

in copertina GIOVENALE

sabato 15 gennaio 2011 sala conferenze - Ospedale Fatebenefratelli - Viale Principe di Napoli 14 - Benevento



Ospedale "Sacro Cuore di Gesù"
Fatebenefratelli di Benevento
U.O.C. di Pediatria – Neonatologia – UTIN
Day Hospital Pediatrico

**PROGETTO
NUVOLA**
approccio
multiprofessionale
all'obesità infantile
ed adolescenziale

P

R

O

G

R

A

M

M

A

ore 08.30 Registrazione dei Partecipanti

ore 09.00 **Saluti**

Fra Angelico BELLINO o.h.
Adriana SORRENTINO
Roberto TOMACIELLO
Gennaro VETRANO

Introduzione

Iride DELLO IACONO - Elziario VARRICCHIO

► I SESSIONE*moderatori*

Fernanda MIRCO - Raffaello RABUANO - Nunziatina SORICE

ore 09.30 **L'obesità nell'ambulatorio del pediatra generalista**

Domenico Antonio CIVITILLO

ore 09.50 **Far dimagrire il bambino obeso: un OKkio alla Evidence**

Gianfranco MAZZARELLA

ore 10.10 **Dalla predisposizione genetica alle complicanze**

Adriana FRANZESE

ore 10.30 Discussione

ore 11.00 Intervallo

► II SESSIONE*moderatori*

Maria Giuseppina COLATRUGLIO
Giovanni MOSCATIELLO - Tiziana ALDERISIO

ore 11.30 **Aspetti psicologici dell'obesità in età infantile**

Eugenio ZITO

ore 11.50 **Cuore ed obesità infantile**

Bruno VILLARI

ore 12.10 **L'attività fisica, elemento strategico per il trattamento dell'obesità infantile**

Giuliana VALERIO

ore 12.30 Discussione

ore 13.00 Pausa pranzo

► III SESSIONE*moderatori*

Virginia PACE - Carlo PARENTE - Flavio QUARANTIello

ore 15.00 **OKkio alla salute: i risultati dell'indagine nella provincia di Benevento**

Annarita CITARELLA

ore 15.10 **Prevenzione dell'Obesità e programmi scolastici a Benevento**

(da Alimentazione e Sport a Crescerefelix)
Ersilia PALOMBI

ore 15.30 **La pubblicità e l'esplosione dell'obesità**

Valeria RICCARDI

ore 15.50 **La svendita dei desideri. Carosello della pubblicità**

Antonietta MENECHHELLA

ore 16.00 **Obesità infantile: ancora troppi perché!**

Luigi GRECO

ore 16.20 Discussione

ore 16.50 Intervallo

ore 17.10 **"Progetto Nuvola"**

Maria Giovanna LIMONGELLI
Maria MAJORANA

ore 17.30 Compilazione questionario ECM

F

A

C

U

L

T

Y

Tiziana ALDERISIO *Fisiatra Ospedale FBF – Benevento*Fra Angelico BELLINO o.h. *Priore Ospedale FBF – Benevento*Annarita CITARELLA *Direttore Servizio Epidemiologia e Prevenzione - ASL BN*Domenico Antonio CIVITILLO *Specialista ambulatoriale ASL BN 1, membro della rete diabetologica campana*Maria Giuseppina COLATRUGLIO *Responsabile del Servizio di Psicologia Ospedale - FBF Benevento*Iride DELLO IACONO *Responsabile UOS di Pediatria Ospedale FBF - Benevento*Adriana FRANZESE *Dipartimento di Pediatria Università Federico II - Napoli*Luigi GRECO *Dipartimento di Pediatria Università Federico II - Napoli*Maria Giovanna LIMONGELLI *Dir. Medico U.O.C di Pediatria/Neonatologia/UTIN Ospedale FBF – Benevento*Maria MAJORANA *Dir. Medico U.O.C di Pediatria/Neonatologia/UTIN Ospedale FBF – Benevento*Gianfranco MAZZARELLA *Dir. Medico UOC di Pediatria e Neonatologia Osp. De Luca e Rossano – ASL NA 5 – Vico Equense*Antonietta MENECHHELLA *Psicologa, Responsabile Educazione alla salute ASL BNI*Fernanda MIRCO *Dir. Medico - Nutrizione clinica A.O. Rummo – Benevento*Giovanni MOSCATIELLO *Responsabile Day Hospital Cardiologico Ospedale FBF – Benevento*Virginia PACE *Dietista Ospedale FBF – Benevento*Ersilia PALOMBI *Dir. Medico Nutrizionista SIAN – ASL BN*Carlo PARENTE *Dir. Medico U.O.C. di Pediatria/Neonatologia/UTIN Ospedale FBF – Benevento*Flavio QUARANTIello *Dir. Medico U.O.C. di Pediatria/Neonatologia/UTIN Ospedale FBF – Benevento*Raffaello RABUANO *Responsabile Day Hospital Neonatale Ospedale FBF – Benevento*Valeria RICCARDI *Responsabile "Altroconsumo" per la regione Campania – Napoli*Nunziatina SORICE *Pediatra di famiglia ASL BN 1 – Benevento*Adriana SORRENTINO *Direttore Sanitario Ospedale FBF – Benevento*Roberto TOMACIELLO *Responsabile Scientifico A.N.M.I.R.S.*Giuliana VALERIO *Prof. Ass. di Pediatria, Dip. di Studi delle Istituzioni e dei Sistemi Territoriali Univ. degli Studi di Napoli Parthenope*Elziario VARRICCHIO *Responsabile Day Hospital Pediatrico Ospedale FBF – Benevento*Bruno VILLARI *Direttore del Dip. di Medicina e della Strutt. Compl., U.O. di Cardiologia/UTIC/Emodinamica Osp. FBF - Benevento*Gennaro VETRANO *Direttore U.O.C di Pediatria/Neonatologia/UTIN Ospedale FBF – Benevento*Eugenio ZITO *Psicologo, Psicoterapeuta, Spec. in Psicologia Clin. A.O. Univ. Federico II Sett. Diabetologia pediatrica ed obesità*